



ESTADO DO ACRE
CÂMARA MUNICIPAL DE CRUZEIRO DO SUL

AUTÓGRAFO DE LEI Nº. 018/2011, DE 01 DE JUNHO DE 2011.
(Projeto de Lei Nº. 011/2011 – Poder Executivo)

“**CRIA GRATIFICAÇÃO DE
DOCÊNCIA DO CAMPO E DÁ
OUTRAS PROVIDÊNCIAS.**”

**A MESA DIRETORA DA CÂMARA MUNICIPAL
DE CRUZEIRO DO SUL-ACRE FAZ SABER** que o Plenário aprovou, no dia 31 de
maio de 2011, a seguinte lei:

Art. 1º - Fica assegurado aos professores, coordenadores pedagógicos e coordenadores administrativos que atuem nas escolas da zona rural a gratificação de docência do campo, consoante disposição e percentuais do anexo I desta lei.

Art. 2º - Os recursos provenientes para pagamento da gratificação de que trata o artigo anterior provirão de recursos próprios e recursos do FUNDEB.

Art. 3º - Esta lei entra em vigor na data de sua publicação, revogadas as disposições em contrário.

Sala das Sessões Ver. Luiz Maciel da Costa, em 01 de junho de 2011.

Câmara Mun. de C. do Sul-AC
Raimundo Celso Lima Verde
Presidente

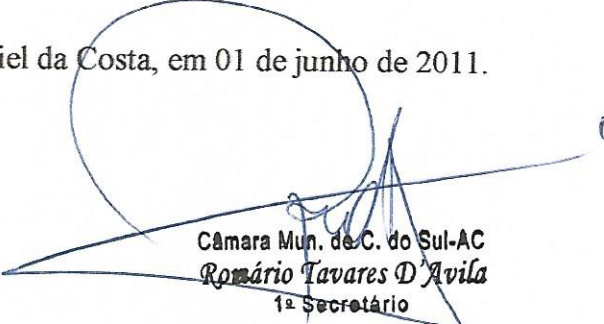
Câmara Mun. de C. do Sul-AC
Romário Tavares D'Avila
1º Secretário



ESTADO DO ACRE

CÂMARA MUNICIPAL DE CRUZEIRO DO SUL

ANEXO I

(Projeto de Lei nº 011/2011)

INCIDÊNCIA DA GRATIFICAÇÃO

REGIONAL BR 364, PROJETO SANTA LUZIA, RIO LAGOINHA, RIO CRÔA, VILA LAGOINHA, ESCOLA 17 DE NOVEMBRO, ESCOLA RENATO BREAGA E ESCOLA INFANTIL MARIA EUZIVÂNIA

Ord.	Nome da Escola	Endereço	Base de cálculo		Núm. de professores	Valor individual R\$	Valor da escola R\$
			Piso inicial Professor P2 R\$ 1.069,00	Percentual			
1.	Nossa Senhora Aparecida	Rio Crôa	5%	01	53,45	53,45	
2.	Padre Manoel da Nóbrega I	Alto Lagoinha, Mundo Novo	6%	03	64,14	192,42	
3.	Francisca Horminda	Projeto Santa Luzia, Ramal 02	6%	01	64,14	64,14	
4.	Leonila Lopes de Lima	Proj. Santa Luzia, R. dos Pararurais	6%	01	64,14	64,14	
5.	Joaquim José da Silva Xavier	Projeto Santa Luzia, Ramal 05	7%	02	74,83	194,66	
6.	Rodrigues e Silva	Projeto Santa Luzia, Ramal 02	7%	02	74,83	194,66	
7.	Elzivânia da Conceição Mendonça	BR 364, Ramal 06	7%	02	74,83	194,66	
8.	Pedro Firmino de Oliveira	Projeto Santa Luzia, Ramal 07	8%	02	85,54	171,04	
9.	Padre Manoel da Nóbrega II	Projeto Santa Luzia, Ramal 07	8%	01	85,54	85,54	
Ord.	Nome da Escola	Endereço	Base de cálculo Piso inicial	Percentual	Núm. de professores	Valor individual R\$	Valor da escola R\$

Av. Cel. Mâncio Lima, 343 – Centro – C.N.P.J. 04.060.257/0001-90
Fone: (0**68) 3322-2372 – Fax (0**68) 3322-2454 – Cruzeiro do Sul – Acre

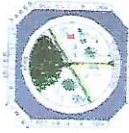

ESTADO DO ACRE

CÂMARA MUNICIPAL DE CRUZEIRO DO SUL

Professor P2
R\$ 1.069,00

10.	Olinda Néri da Silva	Proj. Santa Luzia, Ramal 04	10%	01	106,90	106,90	106,90
11.	João Maria de Souza Mendonça	Proj. Santa Luzia, Ramal 11	12%	02	128,28	128,28	256,56
12.	Barroso Filho	Proj. Santa Luzia, Ramal 12	12%	04	128,28	128,28	513,12
13.	Padre Eriberto	Proj. Santa Luzia, Ramal 13	14%	01	149,66	149,66	149,66
14.	Maria Célia de Oliveira	Projeto Pedro Firmino, Ramal 03	15%	04	160,35	160,35	641,40
15.	Porto Alegre	Rio Campinas	17%	01	181,73	181,73	181,73
16.	Artur Lebre I	Alto Campinas, S. Rosa Amélia	18%	03	181,73	181,73	545,19
17.	Maloca	Rio Lagoinha, comunidade Maloca	19%	01	203,11	203,11	203,11
18.	Boqui	Rio Lagoinha, comunidade / Boqui Barro Alto	20%	01	228,55	228,55	228,55
19.	Airton Senna da Silva	Rio Lagoinha, comunidade / Boqui Barro Alto	20%	01	228,55	228,55	228,55
20.	Sidney Vilela	Alto Lagoinha, Seringal Baturité	20%	01	228,55	228,55	228,55
21.	Raimunda e Castro Lebre	BR 364, Ramal do Zacarias / Zé Alves	5%	01	53,45	53,45	53,45

Ord.	Nome da Escola	Endereço	Base de cálculo	Percentual	Núm. de professores	Valor individual R\$	Valor da escola R\$
1.	Renato Braga	BR 364, Vila Lagoinha	Piso inicial Professor P2	5%	13	53,45	694,85
2.	Maria Evanúzia dos Santos	BR 364, Vila Lagoinha		5%	07	53,45	374,15

Av. Cel. Mâncio Lima, 343 – Centro – C.N.P.J. 04.060.257/0001-90
Fone: (0**68) 3322-2372 – Fax (0**68) 3322-2454 – Cruzeiro do Sul – Acre

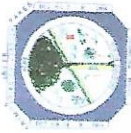

ESTADO DO ACRE

CÂMARA MUNICIPAL DE CRUZEIRO DO SUL

REGIONAL BR 307

Ord.	Nome da Escola	Endereço	Base de cálculo Piso inicial Professor P2	Percentual	Núm. de professores	Valor individual R\$	Valor da escola R\$
1.	São Cristóvão	Faz. Morada Nova, Igarapé Preto		5%	01	53,45	53,45
2.	Tancredo de Almeida Neves	Linha do Moirapiranga		5%	01	53,45	53,45
3.	Inency Mororó	Projeto Cinturão Verde		6%	01	64,14	64,14
4.	Pólo Hortigranjeiro	Vila Assis Brasil		6%	01	64,14	64,14
5.	Jopãozinho			5%	01	53,45	53,45
6.	Ovídía Barbosa de Moura	BR 307		6%	03	64,14	192,42
7.	06 de Agosto	Ramal dos Carobas		6%	02	64,14	128,28
8.	Santa Bárbara	Colônia Santa Bárbara		7%	01	74,83	74,83
9.	Jader Machado	Badejo do Meio		7%	01	74,83	74,83
10.	Adalgiso Rodrigues	Colônia Taquara		8%	02	85,52	171,04
11.	Nossa Senhora de Nazaré	Badejo do Meio					
Ord.	Nome da Escola	Endereço	Base de cálculo Piso inicial Professor P2	Percentual	Núm. de professores	Valor individual R\$	Valor da escola R\$
12.	Comunidade Capinatana	Badejo do Meio		9%	02	96,21	192,42
13.	Roseno da Silva	Badejo de Cima, Igarapé das Piabas		8%	01	85,52	85,52
14.	Segadas Viana	Ramal dos Paulinos, Vila São Pedro		8%	01	85,52	85,52
15.	Marlíz Sampaio de Abreu			8%	02	85,52	171,04

Av. Cel. Mâncio Lima, 343 – Centro – C.N.P.J. 04.060.257/0001-90
Fone: (0**68) 3322-2372 – Fax (0**68) 3322-2454 – Cruzeiro do Sul – Acre

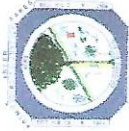

ESTADO DO ACRE

CÂMARA MUNICIPAL DE CRUZEIRO DO SUL

Ord.	Nome da Escola	Endereço	Base de cálculo Piso inicial Professor P2	Percentual	Núm. de professores	Valor individual R\$	Valor da escola R\$
1.	17 de Novembro	Paraná Pentecostes		8%	07	85,52	598,64

REGIONAL RIO VALPARAÍSO

Ord.	Nome da Escola	Endereço	Base de cálculo Piso inicial Professor P2	Percentual	Núm. de professores	Valor individual R\$	Valor da escola R\$
1.	Medeiros de Albuquerque	Lago Novo do Mujú		10%	01	106,90	106,90
2.	José do Patrocínio	Seringal Tatajuba		12%	01	128,28	128,28
3.	N.S. do Perpétuo Socorro	Seringal Uruburetama		13%	02	138,97	277,94
4.	Alfredo Said	Seringal Russas		15%	07	160,35	1.122,45
5.	Neuza Bernardino de Souza	Seringal Simpatia		16%	06	171,04	1.026,24

Ord.	Nome da Escola	Endereço	Base de cálculo Piso inicial Professor P2	Percentual	Núm. de professores	Valor individual R\$	Valor da escola R\$
6.	Pantaleão Bussons	Comunidade Terra Firme		16%	03	171,04	513,12
7.	Francisca Maria de Souza	Comunidade Patoá		17%	01	181,73	181,73
8.	Padre Egon Engel	Comunidade Terra Firme		18%	03	192,42	577,26
9.	Santa Luzia	Seringal Santa Luzia		19%	01	203,14	203,14
10.	Luiz Ferreira	Comunidade Três Bocas		20%	03	228,55	685,65
11.	Leonila da Silva Rosas	Fazenda São Geraldo		18%	03	192,42	577,26

REGIONAL RIO JURUÁ MIRIM

Ord.	Nome da Escola	Endereço	Base de cálculo Piso inicial Professor P2	Percentual	Núm. de professores	Valor individual R\$	Valor da escola R\$
------	----------------	----------	--	------------	------------------------	-------------------------	------------------------

Av. Cel. Mâncio Lima, 343 – Centro – C.N.P.J. 04.060.257/0001-90
Fone: (0**68) 3322-2372 – Fax (0**68) 3322-2454 – Cruzeiro do Sul – Acre

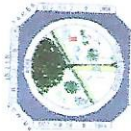

ESTADO DO ACRE

CÂMARA MUNICIPAL DE CRUZEIRO DO SUL

Ord.	Nome da Escola	Endereço	Base de cálculo Piso inicial Professor P2	Percentual	Núm. de professores	Valor individual R\$	Valor da escola R\$
1.	Helena Nobre	Comunidade Vista Alegre		17%	06	181,73	1.090,38
2.	Mário Correia de Souza	Comunidade Escuro		17%	01	181,73	181,73
3.	Joaquim de Paula	Comunidade Extrema		18%	02	192,42	384,84
4.	Veríssimo de Paula	Comunidade Aldeota		18%	01	192,42	192,42
5.	José de Anchieta	Comunidade Santo Antonio		19%	02	203,11	406,22
6.	Jacinto Barbosa Gondim	Comunidade Santo Antonio		19%	02	203,11	406,22
7.	Djalma Correia da Silva	Cachoeira do Açai		19%	01	203,11	203,11
8.	Marechal Hermes da Fonseca	Comunidade Prainha		19%	02	203,11	406,22
9.	Artur Lebre II	Comunidade Primavera		20%	02	228,55	457,10
10.	Estephan Barbary	Comunidade Boa Vista		20%	01	228,55	228,55
11.	Teodorico Melo	Seringal Monte Cristo		20%	01	228,55	228,55
12.	Luiz Gonçalves da Silva	Comunidade Boa Vista		20%	01	228,55	228,55

EQUIPE GESTORA DAS REGIONAIS EDUCACIONAIS

22.	Equipe Gestora BR 364			38%	03	406,22	1.218,66
16.	Equipe Gestora BR 307			30%	03	320,07	962,10
12.	Equipe Gestora Juruá / Valparaíso			45%	03	481,05	1.443,15
13.	Equipe Gestora Juruá Mirim			45%	03	481,05	1.443,15

Av. Cel. Márcio Lima, 343 – Centro – C.N.P.J. 04.060.257/0001-90
Fone: (0**68) 3322-2372 – Fax (0**68) 3322-2454 – Cruzeiro do Sul – Acre



ESTADO DO ACRE

CÂMARA MUNICIPAL DE CRUZEIRO DO SUL

Sala das Sessões Luiz Maciel da Costa, em 01 de junho de 2011.

Av. Cel. Mâncio Lima, 343 – Centro – C.N.P.J. 04.060.257/0001-90
Fone: (0**68) 3322-2372 – Fax (0**68) 3322-2454 – Cruzeiro do Sul – Acre